

# ADENDO No. 02

BOGOTÁ, D.C. 13 de noviembre de 2007

## CONTRATACIÓN DIRECTA No. 163 DE 2007

El Encargado de las Funciones de la Dirección de Apoyo Logístico, en ejercicio y cumplimiento de sus facultades legales, la Ley 80 de 1993 y sus decretos reglamentarios y en especial la que le confiere la Resolución No. 543 del 16 de julio de 2007, emanada de la Dirección General, informa :

Que el día 9 de noviembre fecha fijada para la visita, se efectuaron aclaraciones de tipo técnico respecto de algunas medidas y se requiere hacer las modificaciones al pliego de condiciones del proceso referido.

Que se deben determinar reglas objetivas, justas, claras, completas que permitan la confección de ofrecimientos de la misma índole y en aras de obtener una amplia participación de oferentes en el presente proceso y en cumplimiento de los principios de transparencia, economía, responsabilidad y de conformidad con los postulados que rigen la función administrativa, se permite informar a los interesados en participar en la mencionada contratación lo siguiente:

- **EL PRESENTE ADENDO MODIFICA Y ELIMINA LOS PUNTOS EXPRESAMENTE SEÑALADOS Y AQUELLOS QUE LE SEAN CONTRARIOS PARA EL PRESENTE PROCESO.**

### 1. ANEXO No. 2 ESPECIFICACIONES TECNICAS Y FACTORES DE VERIFICACION TECNICA EXCLUYENTES PUNTO 9 PLANOS,

- El área denominada “Área 1 (evaluación)” en el espacio del fondo de 2.25 x 2.4, (cocina), este espacio no esta disponible para el montaje de estantería de archivo. Sin embargo los diseños deben dejar espacio de circulación a este.
- Los planos de las áreas disponibles son los siguientes:

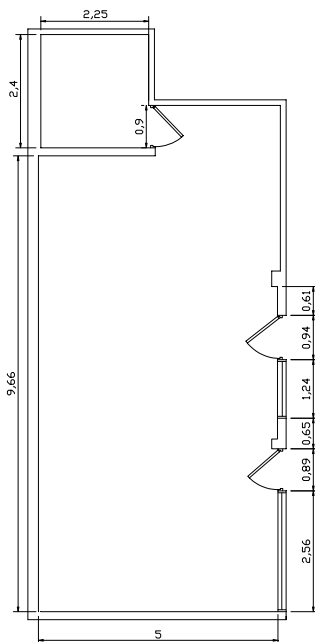

AREA 1 (EVALUACION)

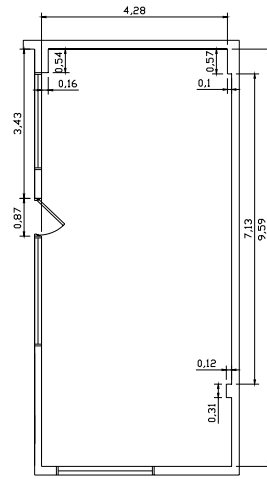

AREA 2 (EVALUACION)

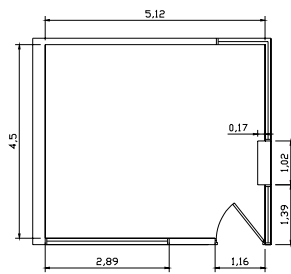

AREA 3 (CONTRALORIA)

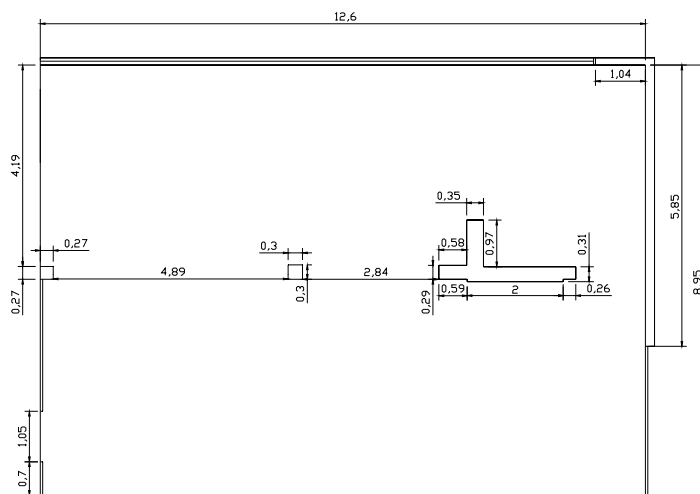

AREA 4 (SALA DE VENTAS)

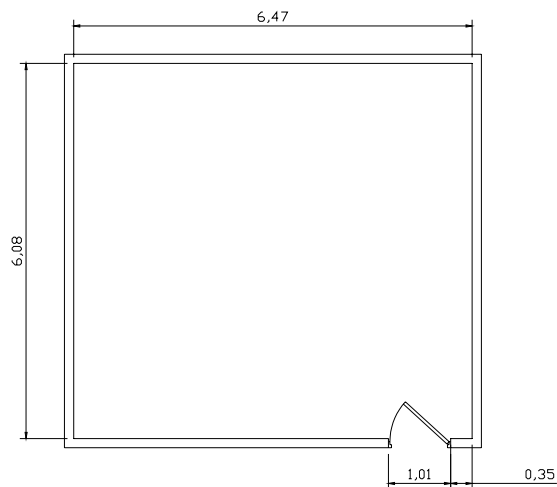

AREA 5 &lt;BODEGA INDUSTRIAL&gt;

- 2. ANEXO No. 2 ESPECIFICACIONES TECNICAS Y FACTORES DE VERIFICACION TECNICA EXCLUYENTES PUNTO 6 CARACTERISTICAS DEL ARCHIVO RODANTE: ESTRUCTURA** la unidad de consulta debe tener 7 niveles útiles para archivos de cajas referencia x 200, y espacio para 4 cajas en cada nivel, “en aquellos diseños para poder aprovechar los espacios se puede dejar unidades de consulta, con espacios hasta 4 cajas, por nivel”.

Atentamente,

**MY. HAWHER ALDAN CORSO CORREA**

Encargado de las Funciones de La Dirección de Apoyo Logístico

Revisaron: Abg. Lucila Salamanca Arbelaez/  
Coordinadora Grupo Precontractual  
Abg. Esther Julia Velásquez  
Grupo Precontractual

MY. CARLOS JAVIER SOLER PARRA  
Encargado de las funciones de la Dirección de contratos